

MODULARIO
F. - Car. S. T. - 413



MINISTERO DELLE FINANZE

DIREZIONE GENERALE DEL CATASTO E DEI SERVIZI TECNICI ERARIALI

NUOVO CATASTO EDILIZIO URBANO

Mod. B (Nuovo Catasto Edilizio Urbano)

Lire
20

(D. DECRETI - LEGGE 3 APRILE 1939, N. 652)

Planimetria dell'immobile situato nel Comune di Via

Ditta

Allegata alla dichiarazione presentata all'Ufficio Tecnico Erariale di

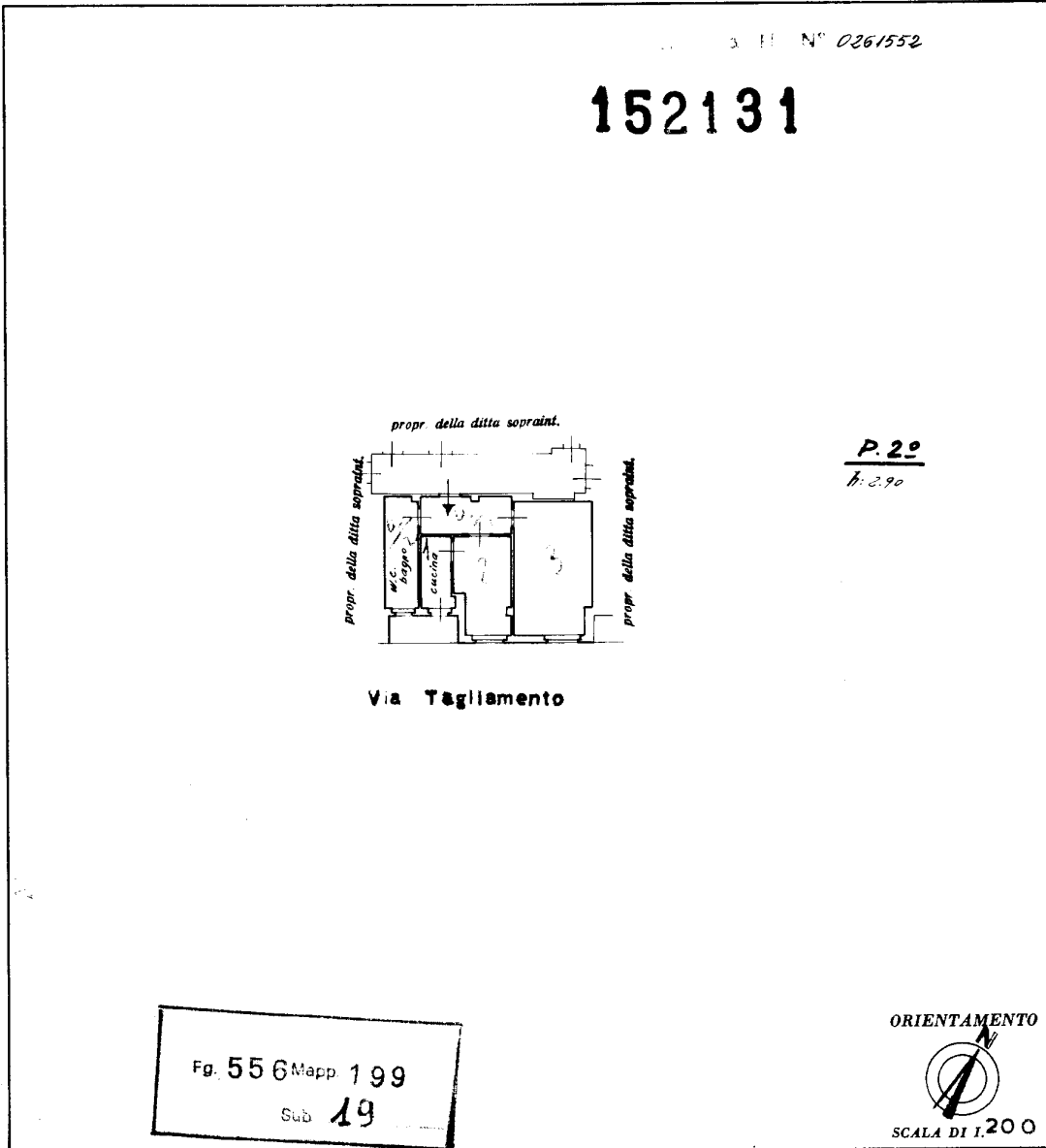

SPAZIO RISERVATO PER LE ANNOTAZIONI D'UFFICIO	
<p>DATA PROT. N°</p>	

Compilata dal
(Titolo, nome e cognome del tecnico)

Iscritto all'Albo de
della Provincia di **MILANO**

DATA **2 MAR 1961**

Firma:

ISTITUTO POLIGRAFICO DELLO STATO

Ultima planimetria in atti



N=5032300

Ufficio Provinciale di Milano - Territorio Servizi Catastali - Direttore GIANLUCA SALAMONE

Vis. tel. (0.90 euro)

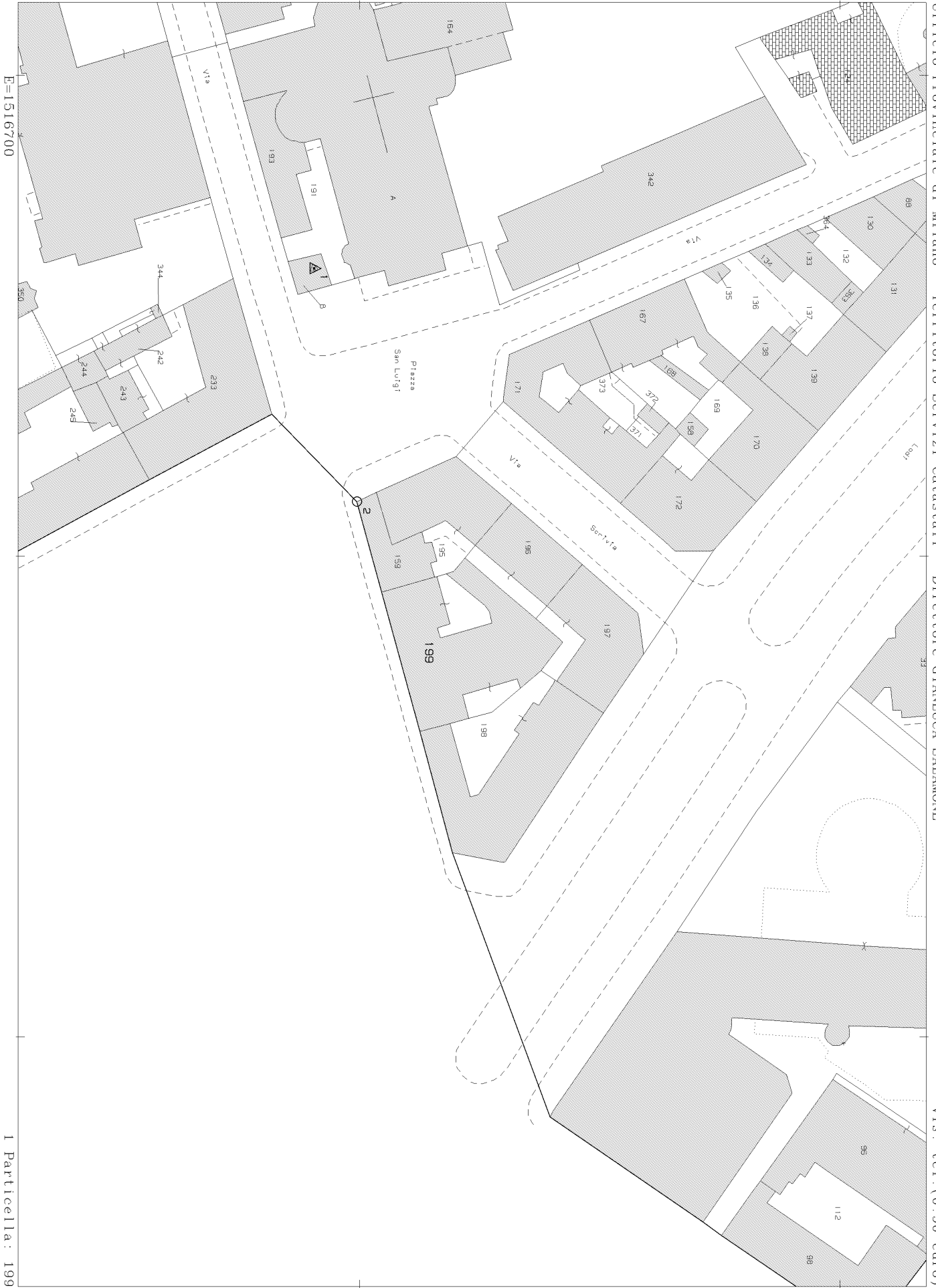

E=1516700

I Particella: 199

Comune: (MI) MILANO
Foglio: 556

Scala originale: 1:1000
Dimensione cornice: 267.000 x 189.000 metri
21-Ott-2022 9:12:7
Protocollo pratica T26112/2022

Firmato Da: BIANCHI EMANUELE Emesso Da: INFOCERT FIRMA QUALIFICATA 2 Serial#: 1220ad6



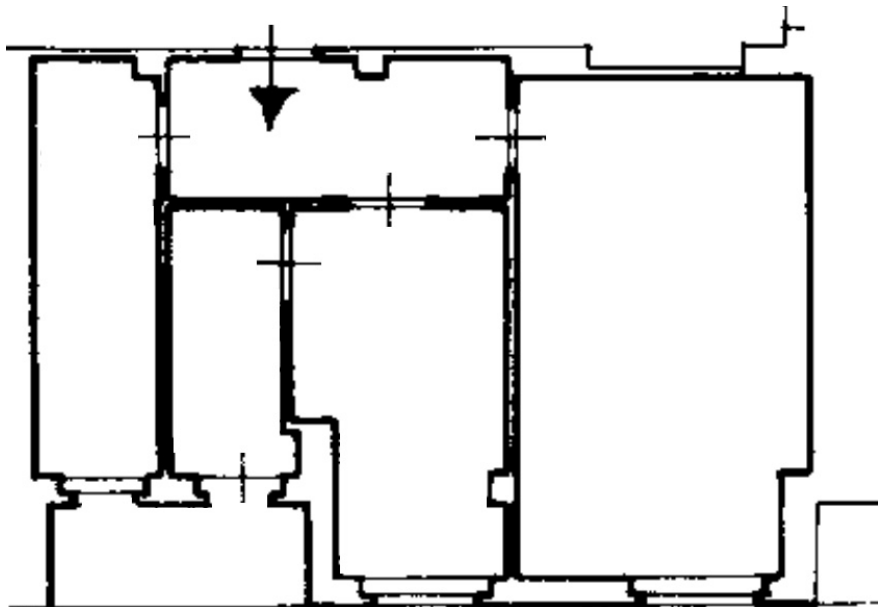

PLANIMETRIA CATASTALE
1961 – ad oggi in catasto al sub 19

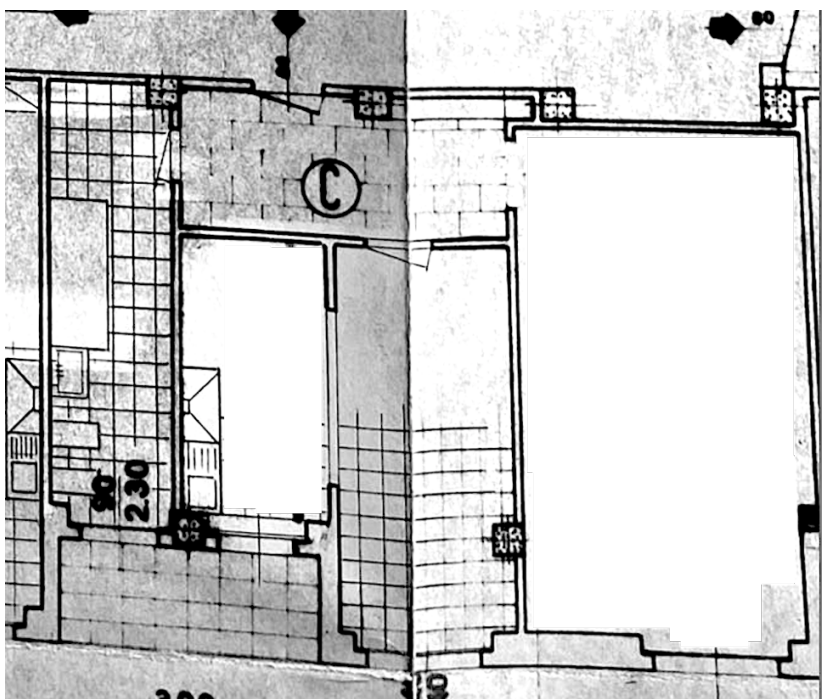

PLANIMETRIA ULTIMA VARIANTE
CONCESSA NEL 1973

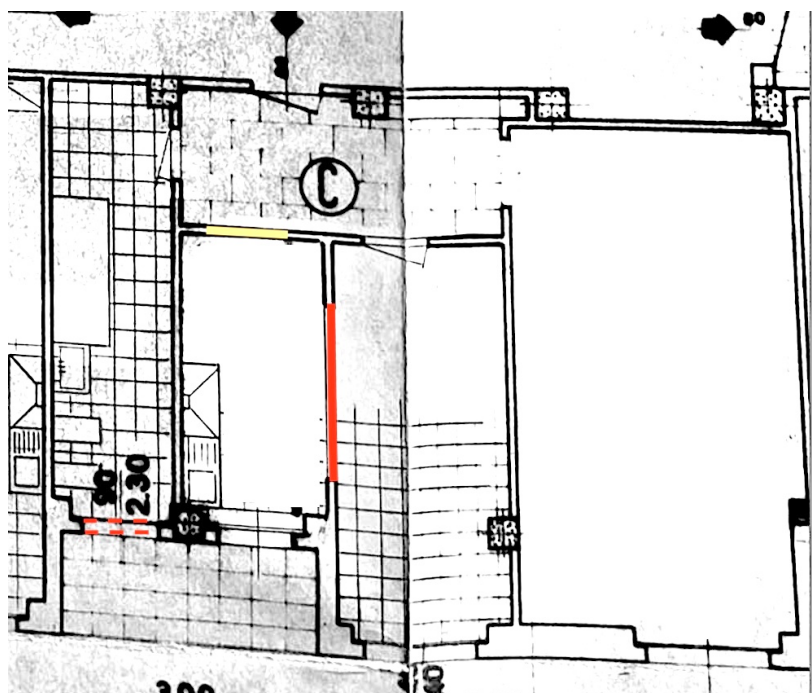

- . DISPOSIZIONE ATTUALE AL RILIEVO;
AGGIUNTO UN TAVOLATO DIVISORIO
TRA CUCINA E CAMERA E ABBATTUTO
UN BRANO DI TAVOLATO TRA
CORRIDOIO E CUCINA
- . IN BAGNO SI RILEVA UNA FINESTRA E
NON UNA PORTA FINESTRA COME NEL
PROGETTO.
- . LA DISPOSIZIONE ATTUALE NON È
QUELLA CONCESSA DALLA VARIANTE
DEL 1973

